# CONECTOR PARA MÚLTIPLAS CONEXÕES (BARRAMENTO)

Exclusivo sistema de conexões por barramento com sistema Liga-Desliga sem a desconexão dos cabos. Produto patenteado.

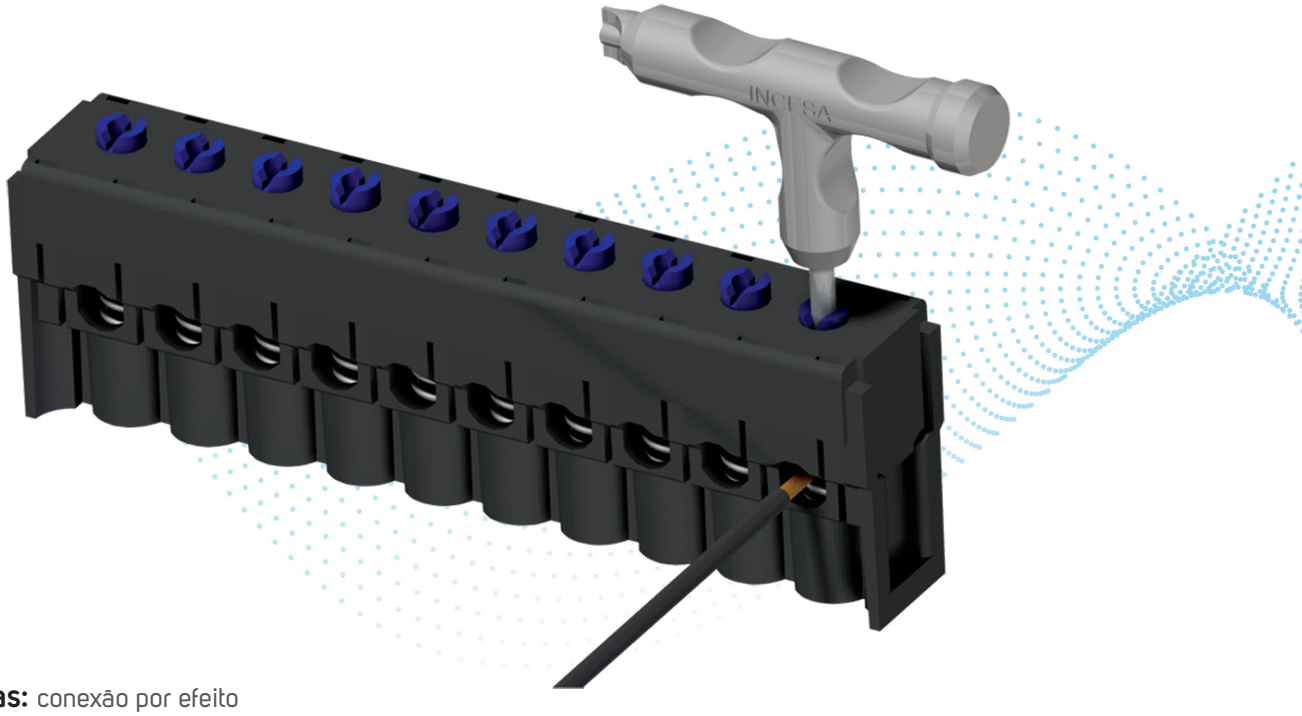


**Características:** conexão por efeito mola (aperto permanente).

**Material:** corpo em polímero isolante e barramento de cobre estanhado.

**Aplicação:** conexões elétricas envolvendo fios e cabos de alumínio e cobre.

| QUADRO TÉCNICO SIMPLIFICADO | |
|---|---|
| CAPACIDADE DE ISOLAÇÃO | NBI 1 kV |
| CONDUTORES (BITOLAS) | 2,5 a 50 mm² |
| CORRENTE | 300/150 A rms |
| TENSÃO | 1.000 V rms |